

# 秋

実施  
期間

平成30年

9月10日(月)~10月31日(水)

組合員様  
限定!

# の金利上乘せ

# 定期キャンペーン



JA松山市イメージキャラクター  
青空土男

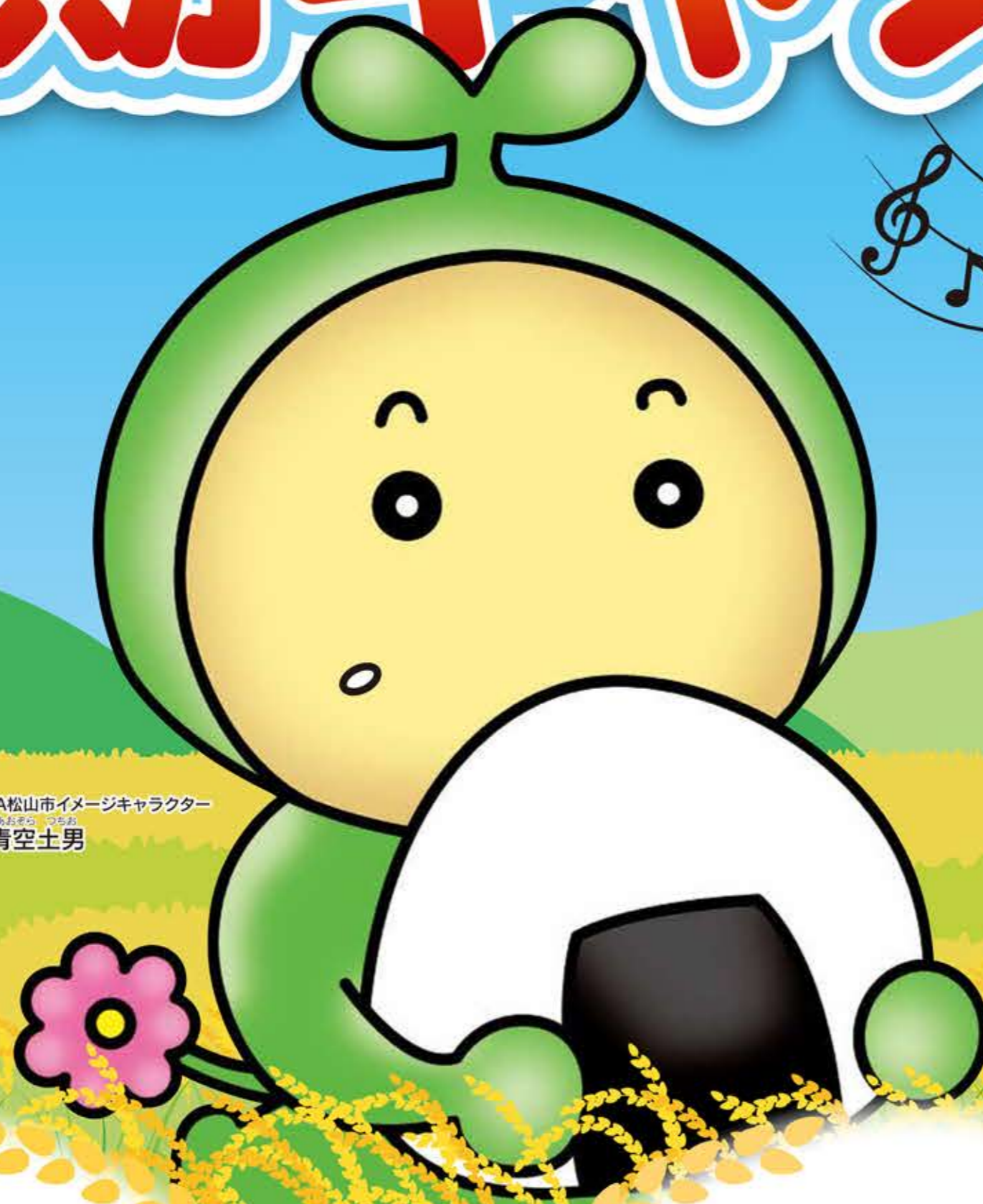

JA松山市イメージキャラクター  
まる芽ちゃん



募集金額10億円

## 美米定期貯金

1年もの  
年**0.2%**

(税引き後 0.159%)

対象 新規に10万円以上1,000万円未満  
お預け入れいただいた方

募集金額10億円

## 美米定期貯金

3年もの  
年**0.3%**

(税引き後 0.239%)

対象 新規に10万円以上1,000万円未満  
お預け入れいただいた方

募集金額5億円

## 秋キタ定期積金

契約期間: 24ヵ月以上120ヵ月以内 契約金額: 50万円以上500万円以下

年**0.4%**

(税引き後 0.318%)

※約定の回数の出金の払込みが完了した場合、  
満期日以後に一括して給付契約金を払戻します。  
※やむを得ず中途解約される場合は解約日における  
普通貯金利率により計算した利息相当額とともに払戻します。

先着で久万高原の清流米(2合)もしくはまる芽ちゃんグッズプレゼント!

対象: 定期貯金/新規に20万円以上ご契約をいただいた方、または定期積金/新規に50万円以上のご契約をいただいた方。



スマホ・携帯電話  
サイトはこちら



拓南支所 TEL.089-933-4420  
和泉出張所 TEL.089-921-7798  
朝美支所 TEL.089-925-6453  
味生支所 TEL.089-953-1411  
和氣支所 TEL.089-979-5611  
久米支所 TEL.089-975-0431  
椿支所 TEL.089-956-0715  
梅本出張所 TEL.089-975-0781  
松前支所 TEL.089-984-1024  
父二峰支所 TEL.0892-21-1630  
柳谷支所 TEL.0892-54-2211

浮穴支所 TEL.089-957-8100  
朝生田出張所 TEL.089-941-0555  
衣山出張所 TEL.089-924-6500  
斎院出張所 TEL.089-973-6110  
三津支所 TEL.089-951-0274  
南部出張所 TEL.089-975-0401  
古川出張所 TEL.089-957-9542  
北伊予支所 TEL.089-984-2171  
川上支所 TEL.089-966-5000  
畑野川支所 TEL.0892-41-0011  
堀江支所 TEL.089-979-1115

高井出張所 TEL.089-975-7146  
余土支所 TEL.089-972-0310  
東雄郡支所 TEL.089-941-9011  
久枝支所 TEL.089-924-6234  
新浜支所 TEL.089-952-8030  
福音寺出張所 TEL.089-976-2727  
興居島支所 TEL.089-961-2211  
永田出張所 TEL.089-985-8056  
明神支所 TEL.0892-21-1125  
直瀬支所 TEL.0892-31-0321  
本所 TEL.089-946-1611

石井支所 TEL.089-956-0308  
西余戸出張所 TEL.089-974-1951  
西雄郡支所 TEL.089-971-3577  
安城寺出張所 TEL.089-978-2864  
湯山支所 TEL.089-977-0311  
鷹子出張所 TEL.089-976-8148  
小野支所 TEL.089-975-0124  
岡田支所 TEL.089-984-2101  
久万支所 TEL.0892-21-1245  
御三戸支所 TEL.0892-56-0311

取扱期間中であっても、お申し込み総額が募集金額の上限に達した場合や諸情勢により、お取扱を終了する場合があります。詳しくはお近くのJA松山市 各支所・出張所窓口までお問い合わせください。  
ホームページでも商品内容をご覧いただけます。 松山市農業協同組合 検索 ホームページアドレス <http://www.ja-matsuyama.or.jp>

JA松山市

松山市農業協同組合 金融推進部 TEL.(代)089-946-1611 〒790-0003 松山市三番町八丁目325-1